

# 保健室に民間診療所

## 近隣に対応できる医療機関乏しく



7日、あきる野学園養護学校に開設された診療所

今春開校した都立あきる野学園養護学校

### 全国で初の併設 武蔵村山の病院が援助

今春新規開校の都立あきる野学園養護学校内に、この四月東京小児療育病院附属上代継診療所が開設されました。その事が記載されました新聞記事をお載せ致します。その事東京小児療育病院・みどり愛育園の栄養・給食面の一部と行事を御紹介致します。



社会福祉法人鶴風会

## 後援会ニユース

No.38 (平成9年)

社会福祉法人鶴風会

## 後援会

東京都武蔵村山市学園4-10-1

☎0425-61-2521

事務所・東京都中野区本町2-15-13 ☎03-3372-7650

今春開校した都立あきる野学園養護学校(あきる野市)に七日、全国で初めて保健室に併設される形で民間診療所がオープンした。突然の容体の変化でいつ緊急治療が必要になるか分からず、危険と隣り合わせで勉強に励む重度の心身障害児たち。医療の発達に伴って障害を持つ子供たちの就学率が高まるなか、学校内に診療所を作って医師が常駐するという同校の試みは注目を集めそうだ。

同養護学校は、徐々に入学者が増えてきている都立村山養護学校(武蔵村山市)の過密傾向を解消するため、総工費約五十六億円をかけて新設され、村山養護学校に在学中の五十八人を含む六十人の肢体不自由の子供たちが入校する。多くは重度の障害を抱えながら勉強に励んできたという。

既設の養護学校の近くには通常、子供たちの突然の容体の悪化に対応できる医療機関があるものの、肢体不自由児の養護学校としては都内では十四番目の開校となるあきる野学園は、新設校だけに近隣には対応できる医療機関が乏しいという現実があった。

「何とか診療所を」……保護者からの強い要望を受けて都は、村山養護学校に隣接し、障害

児たちの診療に長く従事してきてくれた私立東京小児療育病院(鈴木康之院長)に診療所の併設を要請したところ、「子供の社会参加の援助が出来るなら」と了承してくれたという。

保健室の中に併設された診療所の名前は「東京小児療育病院附属上代継診療所」。診療科目は、小児科、整形外科、精神科、内科。鈴木院長と松尾多希子医師が交代で診療に当たり、看護婦さんも一人常駐する。約四十四平方メートルのスペースの使用料は免除され、外來も受け付けるものの、エックス線装置など医療機器は同病院が負担した。

都教育庁によると、一九八六年度は約百二十七万三千人を数えた都内の公立小・中学校の児童・生徒は昨年度は約八十三万五千人に急減しているが、養護学校の在学者は、医療技術の向上に伴ってここ数年千八百人台で推移しており、障害児の就学率は急速に高まっている。

年間二千万円の赤字覚悟で診療所を作った鈴木院長は「安全な学校生活を送られるように、日常的な健康増進の面でもかかわってきたい」と話している。

以上、四月八日の読売新聞より

## 栄養・給食室から

建て替えにより新しい給食施設ができあがり、調理場がとても明るくなり仕事もしやすく、作業能率が高まりました。給食スタッフ一同喜んでいきます。

年々、障害が重い利用者が入所され、流動食が増えているため、流動食の栄養管理について充分に対応していきたいと思えます。

食事を喫食される利用者も年齢が高くなるにつれ、体重の増加が見込まれ、日常生活面での介護に相当、負担がかかると思うので、食事量に注意し、健康管理を食事から支えていきたい。そして利用者全員に喜ばれる食事づくりをモットーに一層の給食サービスを実施していきたいと思っています。

### ※献立作成、調理の配慮

障害児の特殊性から訓練に耐えられるための体力づくりに必要な栄養量を提供し、なおかつ色彩的にも味覚的にも美味しく、患者に喜んで食べてもらえる食事であればなりません。

調理形態は患者の食べ方の発達に合わせ、その状態を見ながら進めて行く事が大事です。特に咀嚼、嚥下困難な利用者には口の中でできないことを、調理によって手助

けします。このため食物をいかに食べやすくするかが重要です。オブラートの役割をするソース類、マヨネーズ、澱粉でトロミをつけるなどの調理を多くした献立を作成しています。

### ※行事食

入院児にとって一番の楽しみは食事です。特に外泊ができない利用者には、家庭的な雰囲気を出すため表のような行事食を年間をとおして実施しています。

## 行事食

月	献立名
1月	おせち料理（雑煮、おせち盛り合わせ） 成人の日祝い（紅白まんじゅう） もちつき大会
2月	節分
3月	ひなまつり（太巻き寿し、いなり寿し、海老フライ、ひなあられ） お彼岸食（おはぎ、煮しめ、果物）
4月	春を楽しむ会（ちらし寿し）
5月	子供の日（チキンライフ、魚型コロケ、ABCポテト、プリンアラモード） 春の遠足（お弁当献立）
6月	お楽しみ献立（サンドイッチ、お好み焼き、牛乳ゼリー）
7月	土用の日（うなぎ丼、筑前煮、清汁）
8月	サマーキャンプ
9月	秋の遠足（お弁当献立） お彼岸食（おはぎ、煮しめ、果物） みどり祭り（焼きそば、おでん、フランクフルト、アイスクリーム）
10月	お楽しみ献立（ピザトースト、アメリカンドック、スープ）
11月	お楽しみ献立（おさしみ盛り合わせ）
12月	忘年会（寿し、オードブル） クリスマス（ピラフ、鶏唐揚げ、プリン） 年越しそば

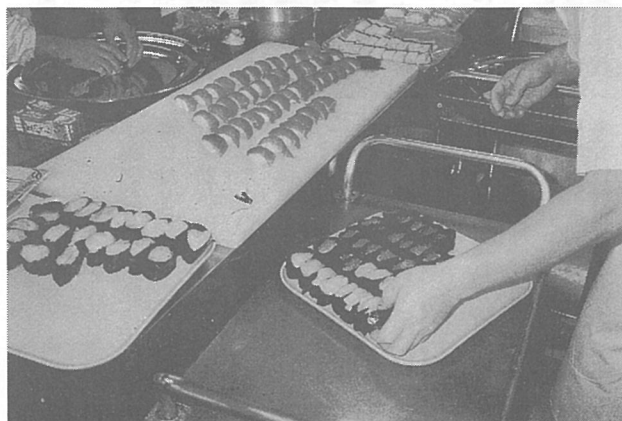

にぎり寿しの調理



東一病棟忘年会



もちつき大会



誕生会(ベッドサイドで)

## 行事表

1月	お正月(初もうで)
2月	節分
3月	ひな祭り ※お楽しみ会
4月	
5月	子どもの日の集い ※遠足
6月	菖蒲見
7月	七夕
8月	夏の取り組み ※花火大会
9月	※秋の遠足 ※みどり祭り
10月	お月見
11月	七五三 ※もちつき大会
12月	※クリスマス会

※印 — 園行事  
毎月第3日曜日誕生会

**行事**  
行事としては、各病棟との合同行事、季節に合わせた病棟での行事があり、生活経験の拡大を目的に進めてきました。毎回、親の参加を呼びかけ、親とのふれあいの場としても利用しています。また医療ケアが常時必要な子供たちも、短時間で参加できるように進めています。



初もうで

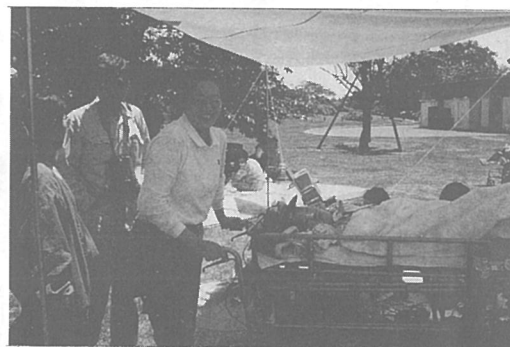

呼吸器と一緒に「外は気持ちいいね」

### ♡ チャリティ・バザールへのお願い ♡

日時 平成9年11月23日(日) 場所 東京小児療育病院

昨年のチャリティ・バザールには、多くの方々や協賛会社の御支援によりまして、600万円余の純益をあげる事ができ、誠に有難く、厚く御礼申し上げます。本年も何卒よろしくお願ひ致します。食料品、調味料、酒類、石鹼、洗剤、陶、漆品、文房具、書籍、衣料品(新品又は新品に近いもの)など御寄贈をお願い申し上げます。

○御寄贈品は既に受付ております。

年々、バザールの品物が減ってきております。どうぞよろしくお願ひ致します。

○連絡先 病院 武蔵村山市学園4-10-1 ☎0425(61)2521  
後援会 東京都中野区本町2-15-13 ☎03(3372)7650

### ♣第9回チャリティ・パーティ コロニスの会への御誘い♣

第8回コロニスの会は、昨年、帝国ホテルに600余名の皆様がお集まり下さり、盛会裡に400万円の純益をあげる事ができました。一重に、ご協賛下さいました企業、御参集の皆様のお厚情の賜物と一同感謝致しております。本年は松島トモ子さん・中野ブラザーズの皆様を迎えて楽しい一夜をと準備を進めております。年末のお忙しい時期ではございますが、お誘い合わせ、御参加下さいます様、お願ひ申し上げます。

日時 平成9年12月13日(土) 連絡先 鶴風会後援会 コロニスの会  
場所 帝国ホテル(孔雀の間) 夕刻より 東京都中野区本町2-15-13  
予定人員 600名 ☎03(3372)7650

鶴風会後援会(寄付者)芳名

平成九年二月(平成七月) 延四六二名(五十音順・敬称略)

安西 美代・姉小路和子・青木 悦  
赤羽 久子・天沼 恭子・秋山 延子  
新井 恒子・新 淑子・新 幸子  
足高 毅・相見 豊行・荒木美枝子  
朝山 裕・相見 豊子・有馬千恵子  
青木 盤鳳・青木りう子・相沢 洪志  
相沢 公子・朝日 絢子・青木千代子  
浅見 薫子・秋元奈保子・赤沢 孝子  
井上 瑞穂・伊藤 禮・五十嵐いづ子  
石北 寿子・石川 静子・井上 裕子  
一宮 勝也・石原 純・今西 昶子  
井上 種子・飯塚 久代・石塚 通子  
伊藤 薫子・板谷越イチ・石川 至  
石橋 幸夫・今井まつ江・池田喜久子  
今村喜美子・石田 芳子・井上 礼子  
入江 忍・伊藤 ヒサ・五口市 敬  
五日市緒里枝・今井千草・伊東 モト  
市来フジエ・石井 一徳・飯田紀一郎  
飯田 弥生・一林 繁・石川きみ子  
石川 文子・石沢 印刷・井上 和子  
臼井 澄子・臼井 重三・宇都宮幸枝  
内ヶ崎仁子・牛込莊一郎・梅原 公江  
植村より子・上木 艶子・臼井 彰  
内 孝・梅田 嘉明・瓜田 純久  
荏原 光夫・荏原 寿枝・江口 環禮  
江川 巖・江川 惠基・小川 再治  
小川 照子・大谷 明子・及川 貞  
及川和加子・大岡 良子・太田 文江  
大脇 照枝・大熊 進・織畑 秀夫  
大関 忍・岡村シマ子・岡田さと子  
沖永 洋子・奥山 綏夫・小沢 和子  
奥住 一雄・大橋 和男・大野 麗子  
奥村 研三・大木俊一郎・岡山 哲廣  
荻原 泰・岡田 研吉・大川 きぬ  
大牟田幸子・小野 和郎・小原 該一  
笠原 克・釜泡登志子・郭 博文  
勝原三枝子・神田 敬子・川南 サチ  
加嶋伊勢子・金子 晴生・河津 緑  
金森 勝士・金田 ふみ・柿添 瓊子

金子稜威雄・片岡 信代・門屋 数子  
加藤 光子・蒲池 咲子・香川 睿子  
神林 隆元・神林小夜子・鹿野 純生  
葛西まゆみ・川野 報子・金子 元彦  
川上 武子・勝見 千明・神田 明  
金子クニ子・甲斐 俊吉・京谷惠美子  
岸 芳正・菊地志げ子・木山 博夫  
姜 富三・木村甲子郎・桑原 章吾  
蔵並 きん・倉根 理一・黒田 節子  
黒田 純子・久保 修一・久保 初美  
久保田伸枝・桑原 耕三・工藤 嗣頭  
月花 亮・見目 明令・小林 義郎  
古賀 和子・呉 政子・神津 弘  
越島新三郎・越島康太郎・越島謙次郎  
越島 知子・河野 静代・小屋 二六  
小竹原良雄・小笠原安見・神津 康雄  
近藤 澄子・今野 信子・小山 純  
酒井 裕子・佐藤 つや・齊藤イサヲ  
佐々木 綾・佐藤 香・境 敏秀  
齊藤みどり・齊藤 達子・佐藤 良子  
坂田 文子・先山 隆司・佐藤 芳子  
坂田 千枝子・齊藤 俊子・佐藤 重雄  
佐川 千枝子・佐伯日出貴・佐藤 麗子  
寒河江和子・正田二寿子・霜鳥 トミ  
東海林幸子・嶋崎紀代子・嶋田 寛子  
篠原 洋子・柴田仁太郎・渋谷 昌良  
志鳥真理子・渋谷 朝子・篠崎 松江  
上司 フジ・島峰 元子・白井 貞子  
清水五百子・椎名 一雄・志村 博基  
柴田 和子・島 和・末吉 実子  
鈴木 和子・杉本 とし・菅野 訓子  
鈴木 信介・鈴木 秀明・鈴木カツ子  
砂入 美穂・鈴木 和子・炭山 嘉伸  
炭山 朋子・鈴木 茂・鈴木 文子  
関口 喜久・関 静・関根 みよ  
袖山己恵子・高桑 幹雄・田郷 寿正  
多比良 勉・竹下まさる・高槻 義夫  
多胡 博雄・高月 正宏・竹内 神奈  
田宮 親・竹内富美子・高橋 龍子  
武居 正郎・武居 節子・高久キノ子  
高尾ツタミ・竹沢 修一・高橋 久子  
高岡 和子・多田 久人・谷 絹子  
立原 芳子・武田 晶子・田中 明美  
武田 直子・田中 宗史・田部 秀山

高橋 能子・田崎 敬事・伊達 愛巳  
伊達陽子・高須敏代・タカモトカズマサ  
千島チエ子・沈 在俊・千秋キヨ子  
塚本 佳子・鶴岡 康子・月本 一郎  
月本 伸子・辻本公美子・壺坂比路里  
坪井 康次・堤 俊一郎・寺田シズコ  
豊田 道子・徳重 隆幸・豊川美枝子  
富岡 瑞子・豊島 久子・戸塚 昌子  
遠山 美知・富岡 俊也・折久保哲男  
長野 文子・直井喜美子・井川 甲子  
成毛 典子・中平 貴子・長井千鶴子  
中根 幸枝・中村 克彦・中村志津子  
中倉千鶴子・中島 京子・中野 弘一  
永澤 康滋・長岡 貞雄・中野 実  
永澤 康博・中山 寿子・並木 温  
中山 公・中村きよ枝・中村 美子  
中谷 尚登・中村 一男・中川 雅明  
長塩 伸行・永井 龍行・長野 啓子  
長澤 貞継・中川 隆子・西沢ケンジ  
西本 麗子・西岡 将・二宮 文乃  
西平 守夫・舟羽 修・西宮 常代  
西田 隆寛・新野 稔・根本 哲生  
根本 優子・額田 久子・野沢 良美  
野沢 和弘・野沢トヨ子・野沢ゆきの  
能登路民子・延島 幸子・野上和加博  
野口百子・野沢医院募金箱・林 堪子  
畑 靖子・橋本 静子・浜田 雅  
秦 和子・蜂谷イソ子・半田登喜代  
早川 好古・原田 孝・羽根田道代  
早川 浩市・林 信子・林 栄子  
坂堂美都子・長谷川幸子・原田千鶴子  
長谷川玲子・原田裕美子・原田 則雄  
端田 泰三・原山 国秀・蜂矢百合子  
蜂矢朗彦・蜂須賀富美子・日根野妙子  
平沢 幸子・東出 祥子・平山 ゆき  
平沼扶美子・日野 久子・樋口 正俊  
日上 和子・平野敬八郎・平嶋 信子  
福田 徹・楡垣 有徳・日比野富貴  
福田 栄子・深見 利子・藤井 京子  
藤田ルリ子・府川 則子・藤岡美津子  
福永 光子・福井恵美子・福田 和子  
伏見 佳子・福田 健・福井 卓也  
藤牧 賢治・藤田よし江・星野 和子  
堀 敏子・発地瑠璃子・本田美代子

本間れい子・堀川 一博・松岡 玉枝  
丸山 和子・正林婦美子・牧野 アツ  
松本 知子・松村 あや・増田 和人  
松野 裕子・丸茂みや子・松岡 昌子  
前田 澄子・松井 吉彌・牧 幸  
三登 和代・宮崎 房子・三浦 真一  
宮本 みち・宮川千鶴子・宮田 誠子  
宮崎 信・三田 美子・宮前智恵子  
宮川美智子・水吉 秀男・水吉 陽子  
水野 淳子・三塚浩四郎・三宅 三  
溝部ゆり子・武者 増穂・村川世津子  
向山 秀樹・向山 和代  
武蔵野女子大生活学科・森 克彦  
森 勉・森 絃子・森 千恵子  
諸富 杏子・諸岡 芳野・森下 里子  
森 靖子・森田 功・森澤 豊  
山口 銀子・柳谷 紀子・山住美津子  
山川 昌一・柳沢 信子・山出 孝子  
矢高レイ子・矢野 春雄・山田 智政  
山縣 頼子・山崎 郁子・山田 今子  
安土 達夫・八尾 夕美・柳澤 義子  
山崎 修子・湯川 玲子・由布 水城  
吉原 和子・吉田 栄子・吉松 博  
米沢 マチ・吉見 梓・横山ちとせ  
横手 方子・吉澤 照・横澤 禎二  
渡辺古都江・渡辺 静子・和田 俊洋  
若木 祐子・若月 澄子・渡辺 敬  
和田 邦孝・若倉 学

守田 洋・矢嶋 義郎・矢島 元信  
山下 順子・渡部 賢一・織畑 秀夫  
社会福祉法人鶴風会(御寄附  
法人・団体・個人様)芳名  
平成九年一月(七月)  
三十八名(五十音順・敬称略)  
国際ソロプチミスト葵・東京  
国際ソロプチミスト武蔵村山  
コロニスの会・拓洋物産(株)  
東京小児療育病院・みどり愛育園父母  
の会  
東京小児療育病院・みどり愛育園父母  
の会後援会  
東邦大学大森祭実行委員会  
日本光電メビコ(東京)・藤永製菓(株)  
(御武陽交通・宮寿会)  
武蔵村山市空手道連盟  
安田火災海上保険(株)  
有井 利夫・東 晃・阿曾 滋子  
鶴川美登里・白井 潔子・沖永 洋子  
柿田 正明・清水 一成・新貝 隆文  
鈴木 均・鈴木 文子・鈴木 隆子  
鈴木 良孝・千木良 清・西村 茂里  
端田 泰三・長谷川敬恭・林 堪子  
摩尼 英晴・宮崎 信・山内トシミ  
吉永 勇男・匿名三件

☆御寄附振込方法☆  
後援会ニュースと合わせて郵便局の  
振込用紙のみを同封致しておりますが、  
銀行の方が御便利の方は下記へお願い  
致します。  
○東京三菱銀行中野支店(店番151)  
○普通預金  
○口座番号 4107235  
○口座名  
社会福祉法人 鶴風会後援会

東京小児療育病院  
みどり愛育園(寄付者)芳名  
平成九年一月(七月)  
三十六名(五十音順・敬称略)

飯田 順一・飯野 幸子・石田 勇  
岡松 真幸・小野 功・北村セイ子  
川嶋 信雄・菊地 恒美・北村セイ子  
是枝誠太郎・齊藤 雅彦・齊藤 初美  
佐藤 登・清水 宏・杉本 佳枝  
鈴木 直哉・清宮 祥子・関根 雅弘  
竹中 幸宏・田島江利子・千ヶ崎 新  
永井喜三雄・福岡 寛之・保坂 忠孝  
松岡 秀夫・松山 文夫・三浦 哲夫  
村田 陽子・森田 健一・森田 英雄