



社会福祉法人鶴風会

# 後援会ニュース

No.33 (平成七年)  
社会福祉法人鶴風会  
後援会  
東京都武蔵村山市学園4-10-1  
☎0425-61-2521  
事務所・東京都中野区  
本町2-15-13 ☎03-3372-7650

今号は東京小児療育病院・みどり愛育園医務部長舟橋満寿子先生が折の御感想と、その番組の詩と写真をおのせ致し、通所訓練部に通過の前田邦彦さんの詩と写真をおのせ致し、完成を指して第二期工事の進む大震災罹災地の現場の御苦勞に心から御見舞申し上げます。

## 『子供の療育相談』雑感

舟橋満寿子

NHK教育テレビの『子供の療育相談』は、発達につまづきのある子供達を育てる人々を対象とした番組です。五年前にこの番組にかかわるようになってから何回かシリーズを受け持つことになりました。昨年秋には『障害の重い子と共に』というテーマで番組が生まれ沢山の御家族の御協力で何とか無事に終了することができました。

テレビぎらいの私がこんな事になったのは『困った時、東京小児に行けば何とかなる』と、番組スタッフに思い込ませてしまった、たくましい子供達や御両親のおかげだと思っています。実際スタッ

フの方々から『とても明るいですね。子供も、親も、職員も皆さん』、『ここに来ると何かほっとする』、『いつ来ても何かやっていて、こんなに柔軟に考えればいいんだ』、『と思います。毎日来たらいい番組がつくれそう』などという言葉がきかれました。

出合いの時の緊張、心のひだを察し切れずに失敗したこと、親がそして子供自身が障害の状況をうけとめるまでの長い曲折した道のり。その中には私自身の治療上の挫折なども含んで、あの時こんな事を教えられたのだと沢山の場面が思い出されます。

確かにまわりを見回すと『重い障害』という言葉につぶされない積極性と柔軟性とやさしさをもった御家族の何と沢山おられることか。一人の子供との出会いから、少しでもすこやかな発達を願って家族ぐるみで十年、二十年のおつきあいですが、今、意図して切り取られた一面を見ながら、これだけでは本当の姿は伝えられない、申し訳ないとも思っています。

## 仲間



これまで約六年間撮り続けてきた作品を、写真集として一つひとつめ発表することになりました。  
写真を撮り始めたきっかけは自分の考えている事、障害がある為の悩みや嬉しさを表現したり、心の葛藤を世間に訴える事が出来るのではないかと始めました。写真だけでなく、自作の詩も添えて自分の悩みや感動したことを一人の人間としての存在を伝えていきたいのです。(写真集より引用)

前田邦彦

『前田邦彦写真展』も成功し、彼が更に集中して作品を作り続け、成長し続けている事が実感できましもなっているのです。待望の『人生でこんなにわくわくしてい

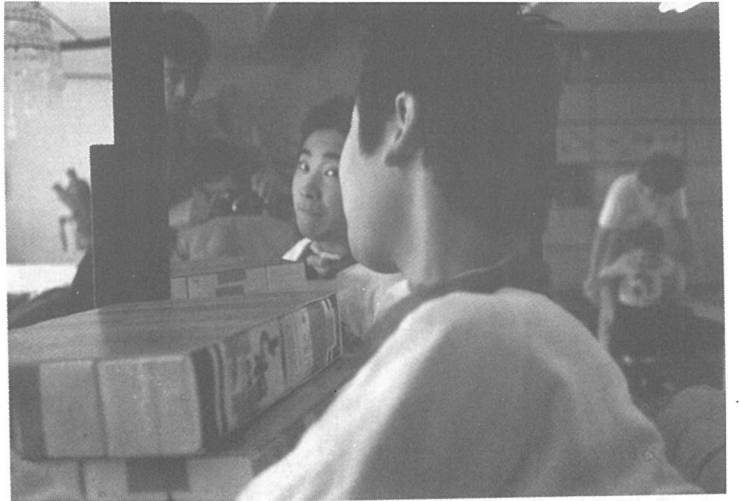

### 今ここに

子供の頃から見えないものになやまされ傷つき  
泣き暮れた夜もたらずんでいた  
そんな時でもこの街は  
いつも何もいわずに  
みつめているだけだった  
でも ここにいることの  
むずかしさ すばらしさ  
おしえてくれたこの街  
今ここにいたい 何があっても  
自分の力を信じて明日に向かって  
強く生きて行くために

1989.10.27

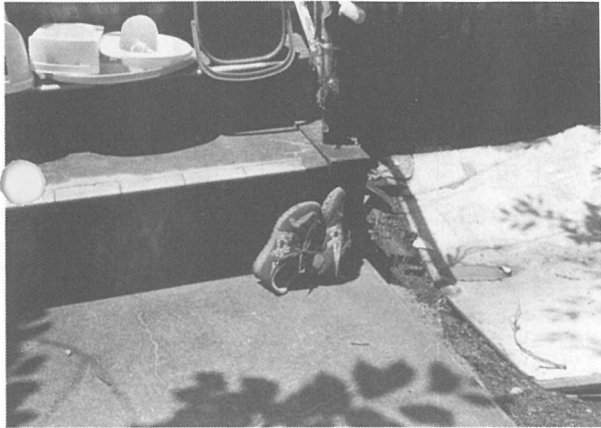

### 障害

障害ってなんだろう  
生きていく中の害なのか  
それとも理由があつて  
障害を持つて生まれてきたのか  
誰かにきけば  
こんなモヤモヤは晴れるかも……  
障害の重さに  
押しつぶされそうな日は  
誰かと会つたり  
何かをしてないと怖くなる  
障害を持つている人は  
似た経験をするのだろうか  
こんな気持ちには  
何時まで続くのかな……

1990.7.30

### かがやく時

世の中で生きているものすべては  
いのちの光につつまれている  
それぞれがかがやく時を  
知っているかのように  
光を放つ時がくる  
その光の色は何色だろう  
人間ならば  
虹の光のような色たちがいい  
目標に向かって生きてゆく時や  
幸せだと感じた時に  
目にもまぶしい光をはなち  
自分の存在を知る

1994.12.4

### 大空

野原にねそべって大あくび  
すいこまれそうな大空に向かって  
『生きてるぞー』と大声で  
つまづいて悩んでいることが  
笑えるほど小さく感じた  
旅の空

1994.11.30



大空にはばたく

彼の繊細でひたむきな心に圧倒される  
でしょう。そして援助するといいながら、  
教えられているのは私達の方であること  
に気付かされます。  
障害がある時治療は勿論ですが子供・  
親の仲間づくり・生きがいづくり・ゆと  
りづくり、そういう地域づくりのお手伝  
いをするのも私達の仕事の一部分です。東  
京小児がその核になり、放送が色々な地  
域での核づくりのきっかけになるよう  
願っています。

本病棟の建設現場（来春完成予定）

☆御寄附振込方法☆

後援会ニュースと合わせて郵便局の振込用紙のみを同封致しておりますが、銀行の方が御便利の方は下記へお願い致します。

- 三菱銀行中野支店  
(店番151)
- 普通預金
- 口座番号 4107235
- 口座名  
社会福祉法人鶴風会後援会



♡ チャリティ・バザールへのお願い ♡

日時 平成7年11月12日(日) 予定 場所 東京小児療育病院通園棟多目的ホール及び院庭

昨年のチャリティ・バザールには、多くの方々や協賛会社の御支援によりまして、600万円余の純益をあげる事ができ、誠に有難く、施設の全面改築の資金の一部として大切に役立たせて戴きます。厚く御礼申し上げます。本年も何卒よろしくお願い致します。食料品、調味料、酒類、石鹼、洗剤、陶、漆品、文房具、書籍、衣料品（新品又は新品に近いもの）など御寄贈をお願い申し上げます。

○御寄贈品は既に受付ております。

○連絡先 病院 武蔵村山市学園4-10-1 ☎0425(61)2521  
後援会 東京都中野区本町2-15-13 ☎03(3372)7650

🍀 第7回チャリティ・パーティ コロニスの会への御誘い 🍀

第6回コロニスの会は、昨秋、帝国ホテルに600余名の皆様がお集まり下さり、盛会裡に400万円の純益をあげる事ができました。一重に、ご協賛下さいました企業、御参集の皆様のお厚情の賜物と一同感謝致しております。益金は施設の建替資金として大切に役立たせていただきます。本年も すてきな会を と企画しております。

年末のお忙しい時期ではございますが、お誘い合わせ、御参加下さいます様、お願い申し上げます。

日時 平成7年12月13日(水) 連絡先 鶴風会後援会 コロニスの会  
場所 帝国ホテル(孔雀の間)夕刻より 東京都中野区本町2-15-13  
予定人員 600名 ☎03(3372)7650

- |    |    |    |    |    |    |    |    |    |    |    |    |    |    |    |    |    |    |    |    |    |    |    |    |    |    |    |    |    |    |    |    |    |    |    |    |    |    |    |    |    |    |    |
|----|----|----|----|----|----|----|----|----|----|----|----|----|----|----|----|----|----|----|----|----|----|----|----|----|----|----|----|----|----|----|----|----|----|----|----|----|----|----|----|----|----|----|
| 川野 | 川島 | 川谷 | 金田 | 金田 | 加藤 | 笠原 | 嘉悦 | 甲斐 | 大場 | 小田 | 小川 | 岡本 | 大脇 | 大野 | 大野 | 大野 | 及川 | 江川 | 梅原 | 宇野 | 内野 | 白井 | 植村 | 今井 | 今井 | 今井 | 井上 | 伊藤 | 磯部 | 石崎 | 石崎 | 池田 | 飯野 | 飯部 | 阿部 | 荒木 | 天野 | 阿部 | 朝山 | 赤山 | 青木 | 相原 |
| 報徳 | 川原 | 川原 | 鎌谷 | 兼松 | 加藤 | 勝三 | 柿島 | 奥村 | 小原 | 長田 | 岡本 | 岡崎 | 大曲 | 大橋 | 大澤 | 大垣 | 江崎 | 江崎 | 梅田 | 内野 | 白井 | 植村 | 今井 | 今井 | 今井 | 井上 | 伊藤 | 磯部 | 石崎 | 石崎 | 池田 | 飯野 | 飯部 | 阿部 | 荒木 | 天野 | 阿部 | 朝山 | 赤山 | 青木 | 相原 |    |
| 祐春 | 川南 | 河上 | 鎌田 | 金本 | 加藤 | 葛西 | 嘉悦 | 尾藤 | 小澤 | 奥村 | 小川 | 岡崎 | 大曲 | 大橋 | 大澤 | 大垣 | 江崎 | 江崎 | 梅田 | 内野 | 白井 | 植村 | 今井 | 今井 | 今井 | 井上 | 伊藤 | 磯部 | 石崎 | 石崎 | 池田 | 飯野 | 飯部 | 阿部 | 荒木 | 天野 | 阿部 | 朝山 | 赤山 | 青木 | 相原 |    |
| 子生 | 原路 | 川上 | 川上 | 鎌田 | 金本 | 加藤 | 葛西 | 尾藤 | 小澤 | 奥村 | 小川 | 岡崎 | 大曲 | 大橋 | 大澤 | 大垣 | 江崎 | 江崎 | 梅田 | 内野 | 白井 | 植村 | 今井 | 今井 | 今井 | 井上 | 伊藤 | 磯部 | 石崎 | 石崎 | 池田 | 飯野 | 飯部 | 阿部 | 荒木 | 天野 | 阿部 | 朝山 | 赤山 | 青木 | 相原 |    |
| 子生 | 原路 | 川上 | 川上 | 鎌田 | 金本 | 加藤 | 葛西 | 尾藤 | 小澤 | 奥村 | 小川 | 岡崎 | 大曲 | 大橋 | 大澤 | 大垣 | 江崎 | 江崎 | 梅田 | 内野 | 白井 | 植村 | 今井 | 今井 | 今井 | 井上 | 伊藤 | 磯部 | 石崎 | 石崎 | 池田 | 飯野 | 飯部 | 阿部 | 荒木 | 天野 | 阿部 | 朝山 | 赤山 | 青木 | 相原 |    |

鶴風会後援会「寄付者」芳名  
平成六年八月〜七年一月  
延五二四名(敬称略)

川村登美子・河村康明・河村裕子  
神田悠美方茶の湯順風会・河内泰彦  
岸芳正・岸直枝・木村甲子郎  
木山博夫・金藤糸菜(株)・草野修一  
久保初美・久保田伸枝・熊谷修一  
熊野三和子・倉根理一・栗原将  
ケイヒン・クリニク・小泉慶一  
小泉錦・小泉慶一・小泉慶一  
小泉美子・小泉誠・河野静代  
神津康雄・古賀和子・国府田敏明  
小島誠介・小菅八千代・小島謙次郎  
越島新三郎・越島康太郎・越島謙次郎  
越島知子・小林義郎・駒林とめ子  
小森まさ・近藤とし子・今野信子  
後藤千恵子・齊藤達子・齊藤敏香  
齊藤康子・齊藤イサヲ・堺敏秀  
齊藤英子・齊藤千恵子・先山隆司  
坂井フミ・佐川千恵子・佐倉博  
坂井利子・桜井信子・佐藤香  
佐々木綾・佐藤芳子・佐藤香  
佐藤つや・佐藤真子・篠田千和  
猿渡勝子・志島真一・篠田千和  
設楽誠・志島真一・篠田千和  
篠原裕子・柴山精一・洪川朝子  
濱谷昌良・嶋田寛子・嶋田朝子  
島野光・寿々々の会・清水克司  
下村貞子・白木善四郎・沈在俊  
新藤ケイ  
末吉実子・菅野俊一・菅野寿子  
杉並区女医会・杉本とし・杉山尚子  
杉山卓哉・鈴木志賀子・鈴木和子  
鈴木美代子・鈴木陽一・鈴木誠一  
鈴木秀明・鈴木修・鈴木玲子  
鈴木カヅ子・鈴木てる子  
成毛典子・関静・関口喜久  
関野佳久・関恒雄・瀬戸富喜代  
蘇建宇・宗恒雄・側垣恵子  
高岡和子・高木啓吾・高桑泰子  
高槻義夫・高木正宏・伊達愛己  
伊藤陽子・高橋龍子・高橋さゆり  
高橋知愛子・高久キノ子・鷹見静子  
多賀敦子・多賀三千代・多喜淳子  
山口康正・武居節子・武居正郎  
竹内神奈・竹沢修一・竹郷正志  
田崎雅子・多田正子・厚志  
多田久人・田中浩・田中さだ  
田中内科クリニック・田中宗史  
田中園子・田中明美・柳瀬智子  
田中園子・田中明美・柳瀬智子  
田中園子・田中明美・柳瀬智子  
多比良勉・田宮二郎・田村晴子

田原久子・高橋百合子・千島チエ子  
千秋キヨ子・千電学・千島チエ子  
津金修作・月本一郎・月本伸子  
柘植康子・辻本公美子・壺坂比路里  
鶴岡康子  
寺野莩子・出溝熙  
東邦大学医学部薬理学教室・遠山美知  
東邦会宮城県支部・鶴田みつ  
徳重隆幸・徳富京子・戸澤修平  
戸田和子・飛田泰志・飛田澄子  
富岡俊也・富岡瑞子・外山貞子  
富山佐起子・豊川美枝子・豊島久子  
豊田直子・土肥素子  
直井喜美子・中倉千鶴子・中沢隆一  
中里恵美子・中島由紀・中島京彦  
中島桂子・中平貴子・中村光彦  
中村克彦・中村志津子・中村一男  
中村徹・中村道子・中村美子  
中村絢子・中村きよ枝・中村シズ  
中井尚登・中山貞子・長井千鶴子  
永井たまき・長澤貞雄・長澤貞継  
永澤康滋・永澤康博・永澤篤久  
成田京子・成田みつ子  
新野京子・西井華子・西岡将  
西野隆寛・西崎照子・西宮常代  
西平守夫・西本麗子・西宮明子  
額田久子・野口鉄也・野口良美  
野口直子・野口トヨ子・野津直子  
野登路民子・野村真世子・野村ゆき  
萩沢雅子・萩原マチ・橋詰直孝  
橋本静子・長谷川玲子・畑直子  
蜂谷イソ子・蜂矢朗彦・蜂矢由美子  
濱田幸江・早川好古・早川浩市  
原田裕美子・原田則雄・原田チイ子  
原田孝・原田千鶴子  
有徳孝・東出祥子・樋口正俊  
久松綾子・菱沼澄子・日根野妙子  
日野久子・飛見澄子・平沢幸子  
平嶋信子・平田徹・平野敬八郎  
弘瀬津子  
福川則子・福井恵美子・福田健  
福永光子・福田孝子・福田静子  
藤岡美津子・藤田伏見・藤田とし  
藤岡ルリ子・藤田親代・藤田寛子  
古野寿子・古谷賢治・藤原幸子  
ベギイ葉山  
星野美智子・発地美介・発地瑠璃子  
堀江敏子・堀友之進・堀内千鶴子  
本間れい子・本田美代子・本田哲子  
前田節子・前田千代枝・増岡陸浪

増田登志子(俣野)・松井吉弥  
松浦禎子・松岡知恵子・松岡栄子  
松尾利代子・松岡昌子・松岡淳子  
松野裕子・松下美代子・松原美保  
丸山和子・間宮周子・丸山沙喜子  
三浦眞一・水上淳子・水川安子  
溝部ゆり子・三登和代・宮川美智子  
宮崎信・宮崎房子・宮前恵子  
宮本みち・宮崎和代・武者増穂  
向山秀樹・向山和代・武者増穂  
村川達江・村上美千枝・村島良子  
村田達江  
茂木三紀子・茂木三男・森千恵子  
森靖子・森川幸江・森川房子  
森田和子・森田功・守屋孝子  
諸岡芳野・屋代英也・安土達夫  
矢崎レイ子・谷藤誠司・柳内真岐  
矢高レイ子・矢野春雄・森本瑛子  
柳谷紀子・山岸梅子・山口瑛子  
山田知子・山口宗之・山口仁美  
山口金子・保田うた子・山田三枝子  
山中さだ・山本節子・湯川玲子  
由布水城・横山正子・吉澤ちか  
吉見圭子・若月澄子・渡辺古都江  
渡辺喜代・和田俊洋

東京小児療育病院  
みどり愛育園(寄附者)芳名  
平成六年一月〜十二月  
延一七九名(敬称略)

立川市社会福祉協議会 福祉施設のみ  
秋本高弘・秋吉勝久・雨倉一欽  
飯塚育子・市川雅俊・市橋武彦  
石井一雄・石田勇・石田美幸  
今井敏樹・岩本都・岩本勝彦  
植田賢次・市村周二・江田登茂治  
植田純夫・榎本義子・海老原明次  
小野功・大月ひろみ・荻原稔  
大俣保明・加藤茂行・片桐孝治  
小俣晃・神山博司・河合良征  
掛川幸雄・金井貞夫・金沢大介  
片平豊・木崎誠昭・木原弘三  
菊地貴元・小堀浩・是枝誠太郎  
木暮元夫・小堀浩・是枝誠太郎  
孝月秀子・小堀浩・是枝誠太郎  
小嶋伸江・斉藤初美・齊藤輝夫  
志村幸一郎・志村初美・齊藤輝夫  
志村幸一郎・志村初美・齊藤輝夫  
杉本佳枝・鈴木健一・鈴木研一

社会福祉法人鶴風会へ  
寄附者・企業・団体(芳名)  
平成六年二月〜十二月  
延三六三件(敬称略・順不同)

アンデス(株)・西会(株)エクスセルサービス  
大橋病院事務部度管財課一同  
鹿島建設婦人会・コロニスの会  
銀座染満耳鼻咽喉科・さくら会  
(株)キモト・光電メビコ(株)・芝信用金庫  
国際ソロプチミスト東京支部(株)兼田  
志村栄光教会・しもむらぐりニック  
三共(株)立川出張所・塩野義製菓(株)  
新日本婦人会・鈴木小児クリニク  
純福音東京教会八王子聖殿・即清寺  
古木プランニング・セントラル病院  
拓洋物産(株)・テルモ(株)八王子支店  
チャリティ国際音楽祭実行委員会  
東京小児療育病院・みどり愛育園父母の会  
高田東栄薬品(株)・東邦大学整形学教室  
東京小金井ロタリクラブ  
東京不二電機工業(株)・東京善意銀行  
東京防災工業(株)・東海薬品(株)・七重会  
東急運輸(株)・東京生命保険相互会社  
東京学芸大附属看護学校  
東京共同募金会・日本チャリティ協会  
(株)日本ヘア・サブライ  
西東京朝鮮第一初・中学級(株)フジミ  
西東京歯科衛生士専門学校  
日火あゆみ保険事務所・藤永製菓(株)